R5徳環 徳島東環状線 徳・末広2 高架橋下部工事（2）（担い手確保型）

全　体　工　程　表

工期 自：令和　５年　６月２９日
至：令和　６年１１月　９日
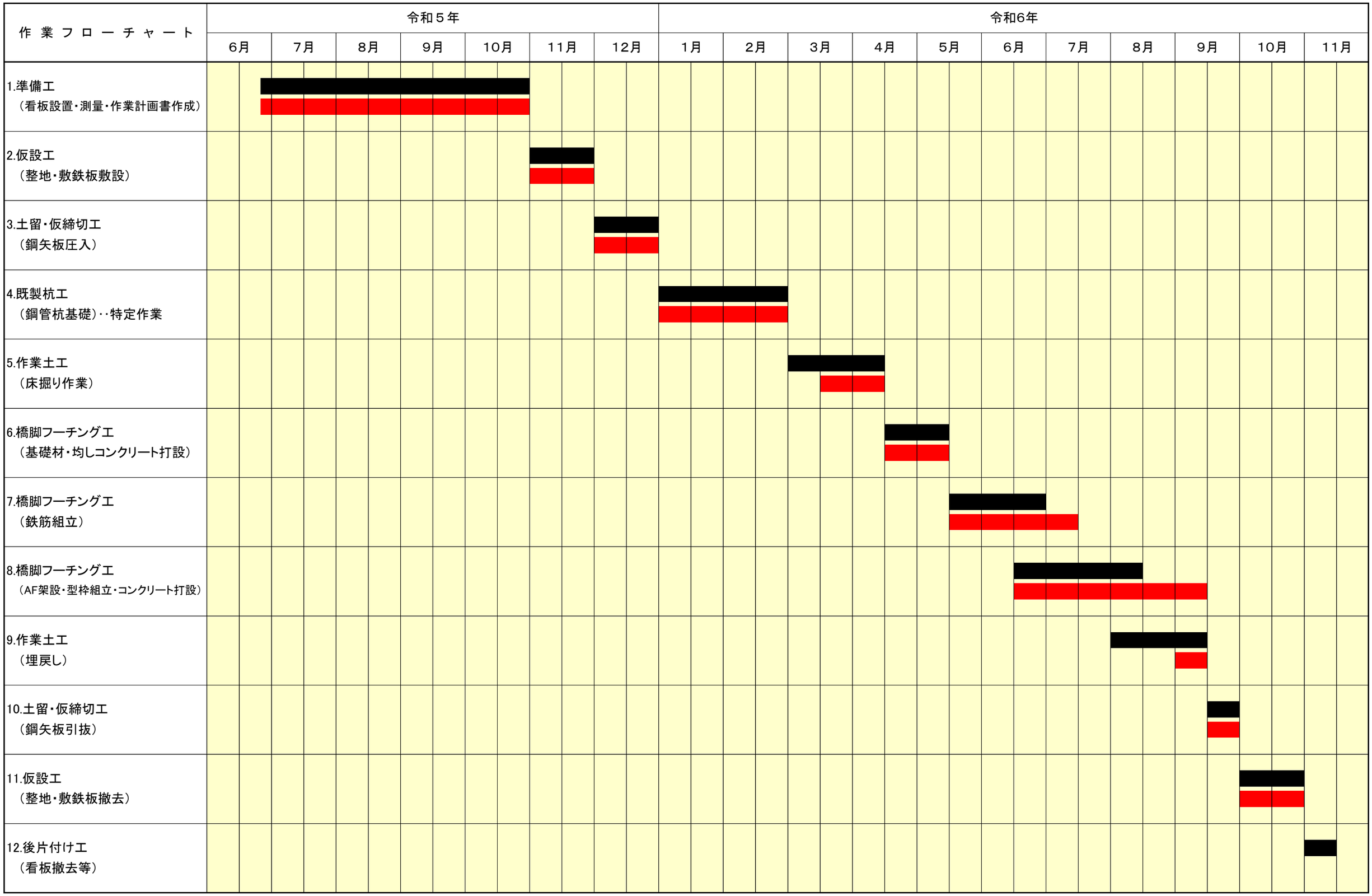
請負者：国際・河野建設ＪＶ
現場代理人：東條　誠司